СОДЕРЖАНИЕ

ПРЕДИСЛОВИЕ 7

ИМЯ СУЩЕСТВИТЕЛЬНОЕ 8

Именительный падеж (№ 1) 8

Одушевлённые и неодушевлённые имена существительные 8

Род одушевлённых имён существительных единственного числа 9

Множественное число одушевлённых имён существительных мужского рода 10

Множественное число одушевлённых имён существительных женского рода 11

Род неодушевлённых имён существительных 12

Окончания имён существительных в единственном числе 13

Множественное число неодушевлённых имён существительных мужского рода . . . 14

Множественное число неодушевлённых имён существительных женского рода . . . 15

Множественное число неодушевлённых имён существительных среднего рода 16

Окончания имён существительных во множественном числе 17

Нестандартные окончания имён существительных во множественном числе 18

Основные модели с неодушевлёнными существительными 19

Основные модели с одушевлёнными существительными 19

Типичные случаи употребления именительного падежа 20

Родительный падеж (№ 2) 21

Родительный падеж при обозначении отсутствия объекта 21

Окончания родительного падежа имён существительных в единственном числе . . . 21

Окончания родительного падежа имён существительных
во множественном числе 22

Родительный падеж при обозначении направления движения 23

Типичные случаи употребления родительного падежа 24

Дательный падеж (№ 3) 25

Дательный падеж при обозначении адресата действия 25

Окончания дательного падежа имён существительных в единственном числе 25

Окончания дательного падежа имён существительных во множественном числе 26

Типичные случаи употребления дательного падежа 27

Винительный падеж (№ 4) 28

Винительный падеж при обозначении прямого объекта 28

Окончания неодушевлённых имён существительных в единственном числе 28

Окончания неодушевлённых имён существительных во множественном числе . . . 29

Окончания одушевлённых имён существительных в единственном числе 30

Окончания одушевлённых имён существительных во множественном числе 30

Примеры употребления винительного падежа при обозначении прямого объекта 31

Винительный падеж при обозначении направления движения 32

Винительный падеж при обозначении времени 32

Типичные случаи употребления винительного падежа 33

Содержание

Творительный падеж (№ 5) 34
Творительный падеж при обозначении совместности действия 34
Окончания творительного падежа имён существительных в единственном числе 34
Окончания творительного падежа имён существительных во множественном числе. 35
Типичные случаи употребления творительного падежа 36
Предложный падеж (№ 6) 37
Предложный падеж при обозначении предмета мысли или высказывания 37
Окончания предложного падежа имён существительных в единственном числе . . 37
Окончания предложного падежа имён существительных во множественном числе. 38
Предложный падеж при обозначении места действия 39
Основные глаголы при обозначении места действия 40
Типичные случаи употребления предложного падежа 41
Локальные значения имён существительных винительного, предложного и родительного падежей 42

ИМЯ ПРИЛАГАТЕЛЬНОЕ 43
Именительный падеж (№ 1). 43
Единственное число 43
Множественное число 43
Мужской род имён прилагательных 44
Женский род имён прилагательных 45
Средний род имён прилагательных 46
Окончания имён прилагательных в единственном числе 46
Множественное число имён прилагательных 47
Окончания имён прилагательных во множественном числе 48
Типичные случаи употребления именительного падежа. 49
Родительный падеж (№ 2) 50
Окончания имён прилагательных в родительном падеже 50
Типичные случаи употребления родительного падежа 51
Дательный падеж (№ 3) 52
Окончания имён прилагательных в дательном падеже. 52
Типичные случаи употребления дательного падежа 53
Винительный падеж (№ 4) 54
Окончания имён прилагательных в винительном падеже 54
Типичные случаи употребления винительного падежа 55
Творительный падеж (№ 5) 56
Окончания имён прилагательных в творительном падеже. 56
Типичные случаи употребления творительного падежа 57
Предложный падеж (№ 6) 58
Окончания имён прилагательных в предложном падеже. 58
Типичные случаи употребления предложного падежа 59
Степени сравнения имён прилагательных 60
Положительная степень. 60
Сравнительная и превосходная степени. 60
Способы выражения степеней сравнения 60

МЕСТОИМЕНИЕ 61
Личные местоимения 61
Склонение личных местоимений 62
Притяжательные местоимения 63
Род притяжательных местоимений 63
Притяжательные местоимения мужского рода 64
Притяжательные местоимения женского рода 65
Притяжательные местоимения среднего рода 66
Множественное число притяжательных местоимений 67
Значение и употребление некоторых местоимений 68
Значение и употребление местоимений *все, всё, весь, вся* 68
Значение и употребление местоимений *этот, эта, это, эти* 69
Значение и употребление местоимения *себя* 70
Значение и употребление местоимений *свой, своя, своё, свои* 71
Значение и употребление неопределённых местоимений и наречий 72
ГЛАГОЛ 73
Спряжение глагола 73
I спряжение глагола 73
II спряжение глагола 74
Особенности спряжения глагола *писать* 75
Особенности спряжения глаголов *любить, хотеть, мочь* 75
Примеры употребления глаголов 76
Время глагола 77
Глаголы настоящего времени в 3-м лице 77
Глаголы в прошедшем времени 78
Глагол *быть* в прошедшем времени 79
Глагол *быть* в будущем времени 79
Вид и время глагола 80
Виды глагола в настоящем и будущем простом времени 80
Виды глагола в будущем времени 81
Виды глагола в прошедшем времени 82
Окончания глаголов в прошедшем времени 83
Времена глаголов несовершенного и совершенного видов 84
Глаголы с особенностями видовых форм 85
Глаголы движения 86
Однонаправленные и разнонаправленные глаголы движения 86
Глаголы движения и обозначение направления при движении пешком 87
Глаголы движения и обозначение направления при движении на транспорте 88
Виды глаголов движения 89
Времена глаголов движения *идти – пойти – ходить* 90
Времена глаголов движения *ехать – поехать – ездить* 91
Значения некоторых глаголов движения с приставками и без приставок в прошедшем времени 92
Сопоставление некоторых глаголов, близких по значению 94
Значения некоторых групп глаголов 95
Глаголы местоположения 95
Выражение отношения к совершаемому действию 97
Глаголы, связанные с обучением 98
Глаголы, связанные с овладением действием 100
Глаголы переходные и непереходные 101

Содержание

Возвратные глаголы (глаголы с частицей -ся) 102
Особенности употребления глаголов *любить* и *нравиться* 103
Особенности употребления глаголов *интересовать* и *интересоваться* 103

АКТУАЛЬНЫЕ ГЛАГОЛЬНО-ИМЕННЫЕ СОЧЕТАНИЯ 104
Именительный падеж (№ 1) 104
Родительный падеж (№ 2) 109
Дательный падеж (№ 3) 111
Винительный падеж (№ 4) 114
Творительный падеж (№ 5) 130
Предложный падеж (№ 6) 132

НАРЕЧИЕ 135
Слова, обозначающие качество действия 135
Сопоставление имён прилагательных и наречий 136
Слова, обозначающие место и время действия 136

ИМЯ ЧИСЛИТЕЛЬНОЕ 138
Количественные числительные 138
Порядковые числительные 139
Род и число порядковых числительных 140
Примеры употребления числительных 141

НЕКОТОРЫЕ СПЕЦИФИЧЕСКИЕ ГРАММАТИЧЕСКИЕ ФОРМЫ 142
Слова, обозначающие модальность 142
Причастие 143
Активные причастия 143
Пассивные причастия 143
Значения причастий 144
Формы активных причастий 144
Формы пассивных причастий 145
Полные и краткие формы некоторых пассивных причастий 146
Деепричастие 147
Значения и употребление деепричастных оборотов 147
Слова, выражающие различные чувства 149

ПРЕДЛОЖЕНИЕ 151
Простое предложение 151
Примеры синонимических синтаксических конструкций 151
Значение слов *ещё* и *уже*, *тоже* и *также* 152
Сложное предложение 153
Сложносочинённые предложения 153
Сложноподчинённые предложения причинно-следственные (потому что) 154
Сложноподчинённые предложения цели (чтобы) 155
Специфика употребления союзов *что* и *чтобы* с глаголами *знать*, *сказать*, *хотеть* 155
Сложноподчинённые предложения условия (если) 156
Сложноподчинённые предложения времени (когда) 157
Сложноподчинённые предложения определительные (который) 158
Специфика употребления союзного слова *который* 159
Прямая и косвенная речь 160
Перевод прямой речи в косвенную 160

ПРЕДИСЛОВИЕ

Книга представляет собой справочник по грамматике русского языка. Отличительной особенностью представления материала является наглядность. Правила русской грамматики изложены в виде таблиц и схем и сопровождаются предметными и ситуативными иллюстрациями. Они помогают быстрому пониманию и запоминанию грамматических правил. Подобный коммуникативно-деятельностный подход с опорой на визуальный ряд уже был реализован автором в книге «Практический русский язык в ситуациях и иллюстрациях» (М.: «Русский язык». Курсы, 2018), который успешно используется как при обучении взрослых, так и детей.

В грамматических таблицах представлена актуальная лексика и примеры её употребления в словосочетаниях и предложениях. Эти примеры представляют собой речевые образцы, с помощью которых учащиеся смогут принимать участие в дискуссиях, задавать вопросы и отвечать на них на грамматически правильном русском языке. Основная цель справочника — помочь учащимся быстрее начать говорить по-русски правильно.

Книга предназначена для иностранных учащихся, которые начинают изучать русский язык, ориентирована на начальный уровень владения языком (А1–А2) и соответствует «Программе по русскому языку как иностранному» (Глазунова О.И., Колесова Д.В., Попова Т.И. М.: «Русский язык». Курсы, 2017). Ориентация книги на овладение разговорным языком как средством общения позволила расширить рамки начального уровня и включить в справочник материал по темам «Причастие» и «Деепричастие».

Справочник может использоваться как в работе с преподавателем, так и для самостоятельных занятий.

Автор желает успехов в изучении русского языка!

ИМЯ СУЩЕСТВИТЕЛЬНОЕ

Именительный падеж (№ 1)

КТО? ЧТО?

Одушевлённые и неодушевлённые имена существительные

Кто? (одушевлённые)	**Что?** (неодушевлённые)
 студент	 дом

ЧТО?

он	**она**	**оно**	**они**
 дом	 комната	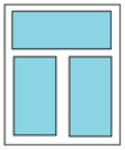 окно	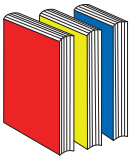 книги

КТО?

он	**она**	**они**
 студент	 студентка	 студенты

Род одушевлённых имён существительных единственного числа

КТО?

он		она	
	мальчик		девочк**а**
	школьник		школьниц**а**
	молодой человек		девушк**а**
	студент		студентк**а**
	друг		подруг**а**
	учитель		учительниц**а**
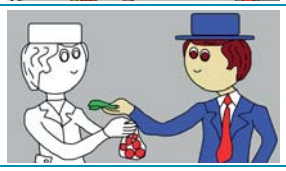	покупатель		покупательниц**а**
	официант		официантк**а**
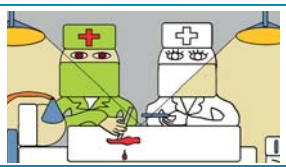	врач	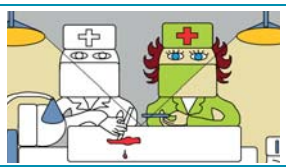	медсестр**а**

ИМЯ ПРИЛАГАТЕЛЬНОЕ

Именительный падеж (№ 1)

КАКОЙ? КАКАЯ? КАКИЕ?

Единственное число

род	вопрос	ситуация	пример
он *(мужской род)*	какой? (журнал)		интересный журнал
она *(женский род)*	какая? (газета)		интересная газета
оно *(средний род)*	какое? (кино)		интересное кино

Множественное число

	вопрос	ситуация	пример
они *(множественное число)*	какие? (книги)	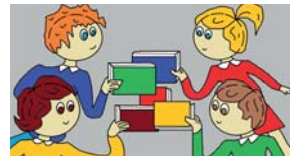	интересные книги

Мужской род имён прилагательных

КАКОЙ?

он		какой?
учебник	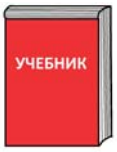	новый учебник
карандаш	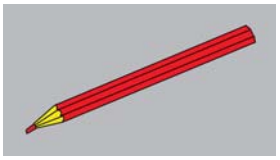	красный карандаш
стакан	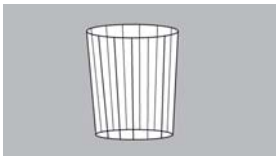	стеклянный стакан
стол		большой стол
костюм		синий костюм
словарь		русско-китайский словарь
мальчик		маленький мальчик

Женский род имён прилагательных

КАКАЯ?

она		какая?
комната		удобн**ая** комната
книга		интересн**ая** книга
ручка	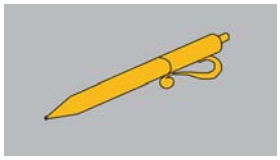	жёлт**ая** ручка
гора		высок**ая** гора
тетрадь		зелён**ая** тетрадь
птица		синяя птица
девочка		маленьк**ая** девочка